

# REGISTRAZIONE ALLO SPORTELLO TELEMATICO SERVIZI SCOLASTICI

Per registrarsi allo Sportello telematico servizi scolastici è necessario accedere al link:

[http://pomezia.simeal.it/sicare/esimeal\\_login.php](http://pomezia.simeal.it/sicare/esimeal_login.php)

e cliccare sul tasto “Registrati al servizio”

Logo  
COMUNE DI POMEZIA

ACCEDI AI SERVIZI

Digita il tuo username

Digita la tua password

Accedi Registrati al servizio

[Hai dimenticato la password?](#)

OPPURE

Entra con SPID

[Hai bisogno di assistenza?](#)

Si aprirà la seguente schermata:

COMUNE DI POMEZIA

Cognome:

Nome:

Codice fiscale:

Ripeti codice fiscale:

Genere:

Nazione di nascita:

Data di nascita:

Comune di nascita:

Provincia di nascita:

Comune di residenza:

Provincia di residenza:

Indirizzo di residenza:

Civico di residenza:

Cellulare:

Telefono:

Email:

Ripeti Email:

Documento di identità in corso di validità:

Visualize sezioni

formato: pdf, jpg, png, p7m

Tipo di documento di identità:

Numero documento:

Data documento:

CHEDE

Il rilascio delle CREDENZIALI per l'accesso alle procedure ad evidenza pubblica in linea dell'Ente.

Al'Joppo DICHIARA

che l'identità è presentata, ai sensi del DPR 445/2000, sotto la piena responsabilità e conoscenza delle sanzioni previste dall'articolo 76 del medesimo Decreto

di essere informato, ai sensi del D. Lgs. 30/05/2003 n. 156, che i dati raccolti saranno trattati anche con strumenti informatici, nell'ambito del procedimento per il quale la presente dichiarazione viene resa

Compilare tutti i dati presenti nel form (i dati con l'asterisco sono obbligatori).

**Attenzione** caricare il documento di identità ( C.I., Passaporto o Patente di guida) in corso di validità in uno dei seguenti formati: pdf, jpg, png, p7m, cliccando sul tasto Sfoglia e selezionare, dalla schermata che si apre, il file contenente il documento da allegare.

Se il file allegato come copia del documento di riconoscimento non è leggibile, completo o errato la registrazione verrà annullata.

Una volta selezionato il file, cliccare su Apri.

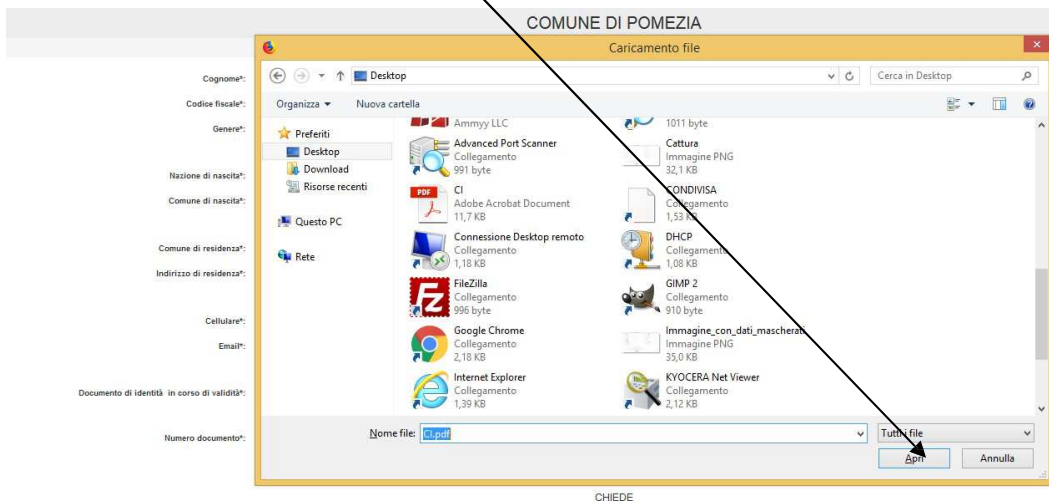

Compilato tutto il form, spuntare le dichiarazioni (obbligatorie) e cliccare il tasto Conferma per procedere con la registrazione.

COMUNE DI POMEZIA

Cognome: F

Codice fiscale: F

Genere: M

Nazione di nascita: ITALIA

Comune di nascita: A

Comune di residenza: A

Indirizzo di residenza: VIA

Cellulare: 33

Email:

Documento di identità in corso di validità:  formato: pdf, jpg, png, p7m

Numero documento:

Nome:

Ripeti codice fiscale:

Data di nascita:

Provincia di nascita:

Provincia di residenza:

Civico di residenza:

Telefono:

Ripeti Email:

Tipo di documento di identità: Carta d'identità

Data documento:

CHIEDE

Il rilascio delle CREDENZIALI per l'accesso alle procedure ad evidenza pubblica in linea dell'Ente.

All'uopo DICHIARA

che l'istanza è presentata, ai sensi del DPR 445/2000, sotto la piena responsabilità e conoscenza delle sanzioni previste dall'articolo 78 del medesimo Decreto

di essere informato, ai sensi del D. Lgs. 30/09/2003 n. 196, che i dati raccolti saranno trattati, anche con strumenti informativi, nell'ambito del procedimento per il quale la presente dichiarazione viene resa

Conferma

Se la registrazione va a buon fine comparirà il seguente messaggio.

me / Registrazione

COMUNE DI POMEZIA

L'iscrizione e' avvenuta con successo.  
Non appena il suo account sarà abilitato verranno inviate le credenziali alla casella di posta elettronica [redacted]

Cognome:	[redacted]	Nome:	[redacted]
Codice fiscale:	[redacted]	Ripeti codice fiscale:	[redacted]
Genere:	M		
Nazione di nascita:	ITALIA	Data di nascita:	[redacted]
Comune di nascita:	[redacted]	Provincia di nascita:	RM
Comune di residenza:	[redacted]	Provincia di residenza:	RM
VIA	[redacted]		

A registrazione ultimata, il sistema, invierà le credenziali di accesso per il portale all'indirizzo di posta elettronica comunicato in fase di registrazione:

Da: [noreply@iccs.it](mailto:noreply@iccs.it)  
Inviato: giovedì 26 luglio 2018 12:07  
A: [redacted]  
Oggetto: Rilascio credenziali

Gentile [redacted]  
la registrazione e' avvenuta con successo. Riportiamo di seguito le credenziali per l'accesso alla piattaforma.

Username: [redacted]  
Password: [redacted]

Privacy  
Con riferimento ai dati che ci hai fornito per l'attivazione del servizio, ti ricordiamo che i tuoi diritti in materia di privacy sono tutelati nel rispetto della vigente normativa (D. lgs 196/2003).

Ritornare nella pagina iniziale [http://pomezia.simeal.it/sicare/esimeal\\_login.php](http://pomezia.simeal.it/sicare/esimeal_login.php) per accedere al portale

Logo

COMUNE DI POMEZIA

ACCEDI AI SERVIZI

👤 Digita il tuo username

🔒 Digita la tua password

✓ Accedi   ➔ Registrati al servizio

[Hai dimenticato la password?](#)

OPPURE

👤 Entra con SPID

[Hai bisogno di assistenza?](#)

Al primo accesso si aprirà la seguente schermata dove verrà richiesto di modificare la password . Inserire la password temporanea ricevuta con l'e-mail.

## Aggiorna Password

Al suo account è collegata una password temporanea, si prega di impostarne una valida.

Password temporanea:

**Attenzione**

La password deve contenere almeno 8 caratteri (di cui almeno un carattere maiuscolo, uno minuscolo ed un carattere numerico). Non può contenere caratteri speciali.

Nuova password:

Ripeti nuova password:

Salva nuova password

Inserire la nuova password lunga minimo 8 caratteri ( la password deve contenere almeno una lettera maiuscola ,uno minuscolo e un carattere numerico , non utilizzare caratteri speciali). E cliccare sul tasto **“Salva nuova password”**.